Ministère du Tourisme Québec

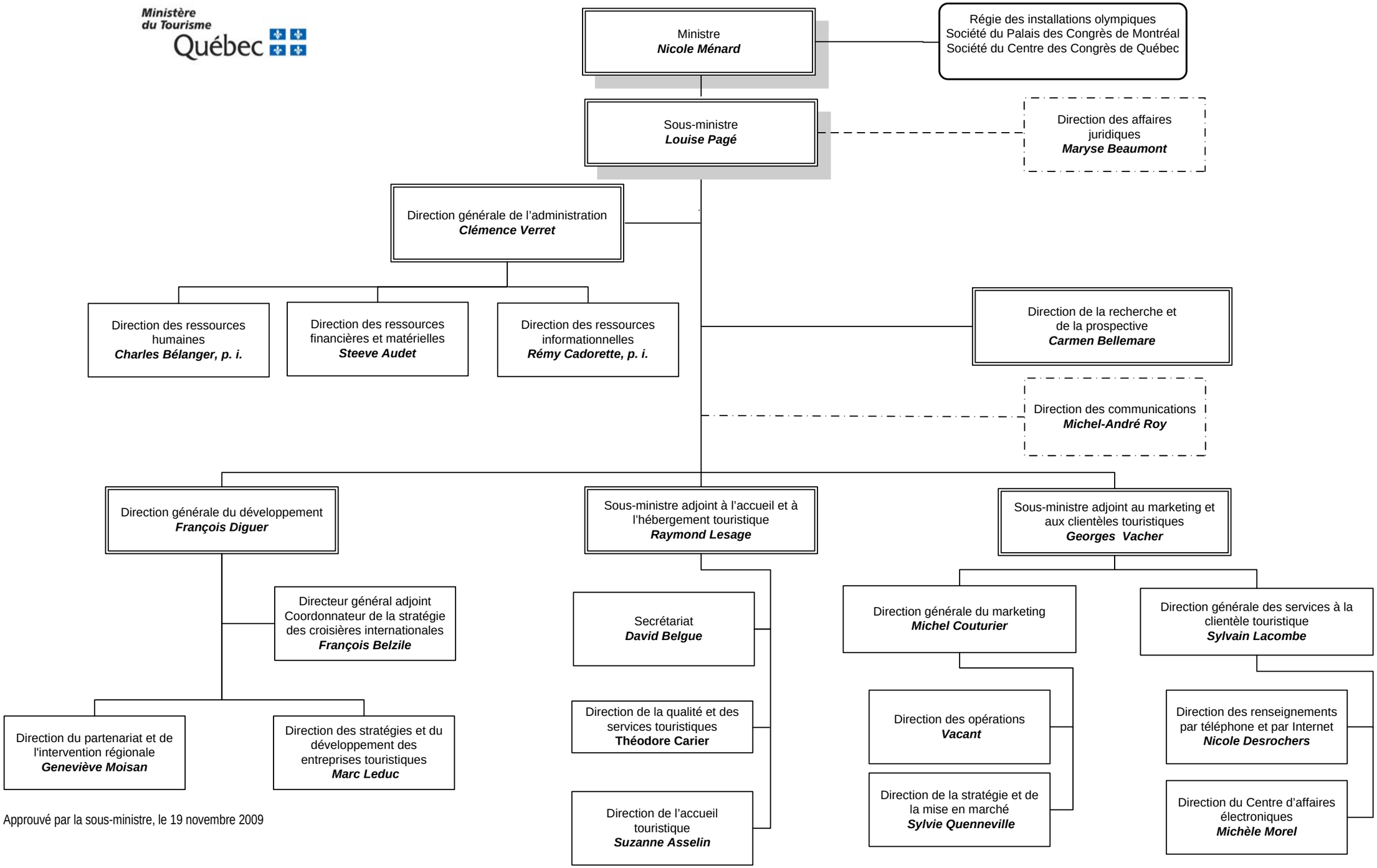

Approuvé par la sous-ministre, le 19 novembre 2009